

คู่มือการปฏิบัติงาน

นักจิตวิทยาโรงเรียนประจำสำนักงานเขตพื้นที่การศึกษา

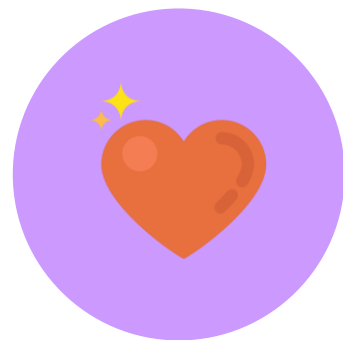

จัดทำโดย

นางสาวณัฐนิช เหลืองโพธิ์แมน

นักจิตวิทยาโรงเรียนประจำสำนักงานเขตพื้นที่การศึกษา

สำนักงานเขตพื้นที่การศึกษามัธยมศึกษาเชียงราย

สำนักงานคณะกรรมการการศึกษาขั้นพื้นฐาน

การดูแลช่วยเหลือนักเรียนทางสุขภาพจิต

การดูแลช่วยเหลือนักเรียนทางสุขภาพจิต เป็นกระบวนการทำงานเพื่อดูแลช่วยเหลือนักเรียนที่มีปัญหาทางด้านสุขภาพจิต โดยการให้คำปรึกษานักเรียน ให้คำแนะนำแก่บุคลากรในการดูแลช่วยเหลือนักเรียน และประสานงานการส่งต่อนักเรียนเข้าสู่การรักษาที่โรงพยาบาลเครือข่าย

แนวทางในการดำเนินงาน

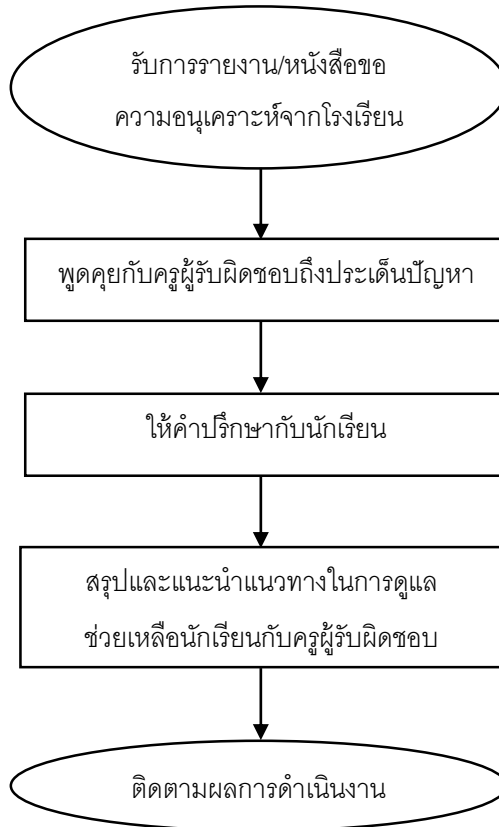

แบบฟอร์มที่ใช้

1. แบบรายงานการดูแลช่วยเหลือนักเรียน
2. แบบแจ้งผู้ปกครองเพื่อช่วยเหลือนักเรียน
3. แบบส่งต่อโรงพยาบาล

การประเมินทางสุขภาพจิตนักเรียน

การประเมินทางสุขภาพจิตของนักเรียน เป็นหนึ่งในงานส่งเสริมสุขภาพจิตภายในสถานศึกษา โดยสำนักงานเขตพื้นที่การศึกษามัธยมศึกษาเชียงราย ร่วมกับสำนักงานสาธารณสุขจังหวัดเชียงราย ศึกษาธิการจังหวัดเชียงราย และสำนักงานเขตพื้นที่การศึกษาประถมศึกษาเชียงราย เขต 1-4 ได้วางแผนจัดทำแนวทางในการส่งเสริมสุขภาพจิตภายในโรงเรียนร่วมกัน โดยให้ความสำคัญกับประเด็นภาวะซึมเศร้าในเด็กที่มีแนวโน้มมากขึ้นจากสถิติของจังหวัดเชียงราย จึงได้จัดทำแนวทางในการประเมินภาวะซึมเศร้าในวัยรุ่นตามแบบ PHQ-A 1 ครั้ง/ภาคเรียน เพื่อคัดกรองนักเรียนที่ต้องดูแลช่วยเหลือต่อไป

แนวทางในการดำเนินงาน

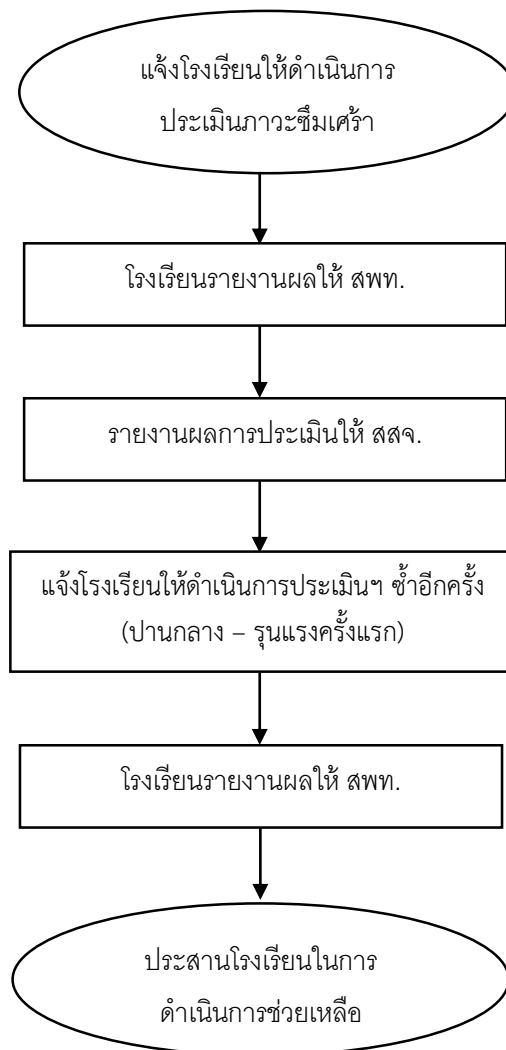

แบบฟอร์มที่ใช้

1. แบบประเมินภาวะซึมเศร้าในวัยรุ่นตามแบบ PHQ-A
2. แบบรายงานผลการประเมินฯ

โครงการฝึกอบรมเชิงปฏิบัติการ
การพัฒนาศักยภาพครูนักจิตวิทยาประจำสถานศึกษา

สำนักงานเขตพื้นที่การศึกษามัธยมศึกษาเชียงราย เห็นความสำคัญของการเตรียมความพร้อมให้กับครูนักจิตวิทยาในสถานศึกษา ทั้งในด้านความรู้และทักษะในการดูแลช่วยเหลือนักเรียน จึงได้จัดทำโครงการอบรมพัฒนาศักยภาพครูผู้รับผิดชอบงานส่งเสริมสุขภาพจิตในโรงเรียน เพื่อดูแลช่วยเหลือนักเรียนให้ประสบความสำเร็จในทั้งด้านการศึกษา สังคม และอารมณ์เมื่ออยู่ร่วมกับผู้อื่น

แนวทางการดำเนินงาน

